



Groupe hospitalier
Paris Saint-Joseph

Instituts de formation Paris Saint Joseph

Conférences 9 février 2019

Plan de la présentation

- L'Institut de formation
- Les épreuves de sélection (IFSI/IFAS/IFAP)
- La formation (IFSI/IFAS/IFAP)
- Les spécificités du projet pédagogique des instituts Paris Saint Joseph
- L'insertion professionnelle (IFSI/IFAS/IFAP)
- Les professions (Infirmières, Aide soignante, Auxiliaire de puériculture)
- La poursuite d'étude-Les spécialités

2

L'institut de formation Paris Saint-Joseph

- 120 ESI, 80 EAS, 43 EAXP, formation continue des professionnels,
- Classes préparatoires aux concours
- 30 collaborateurs dont 23 cadres formateurs
- Adossé à l'hôpital Saint-Joseph
- Terrains de stage et qualification
- Laboratoires de formation par la simulation
- Charte Erasmus +

3

Les valeurs

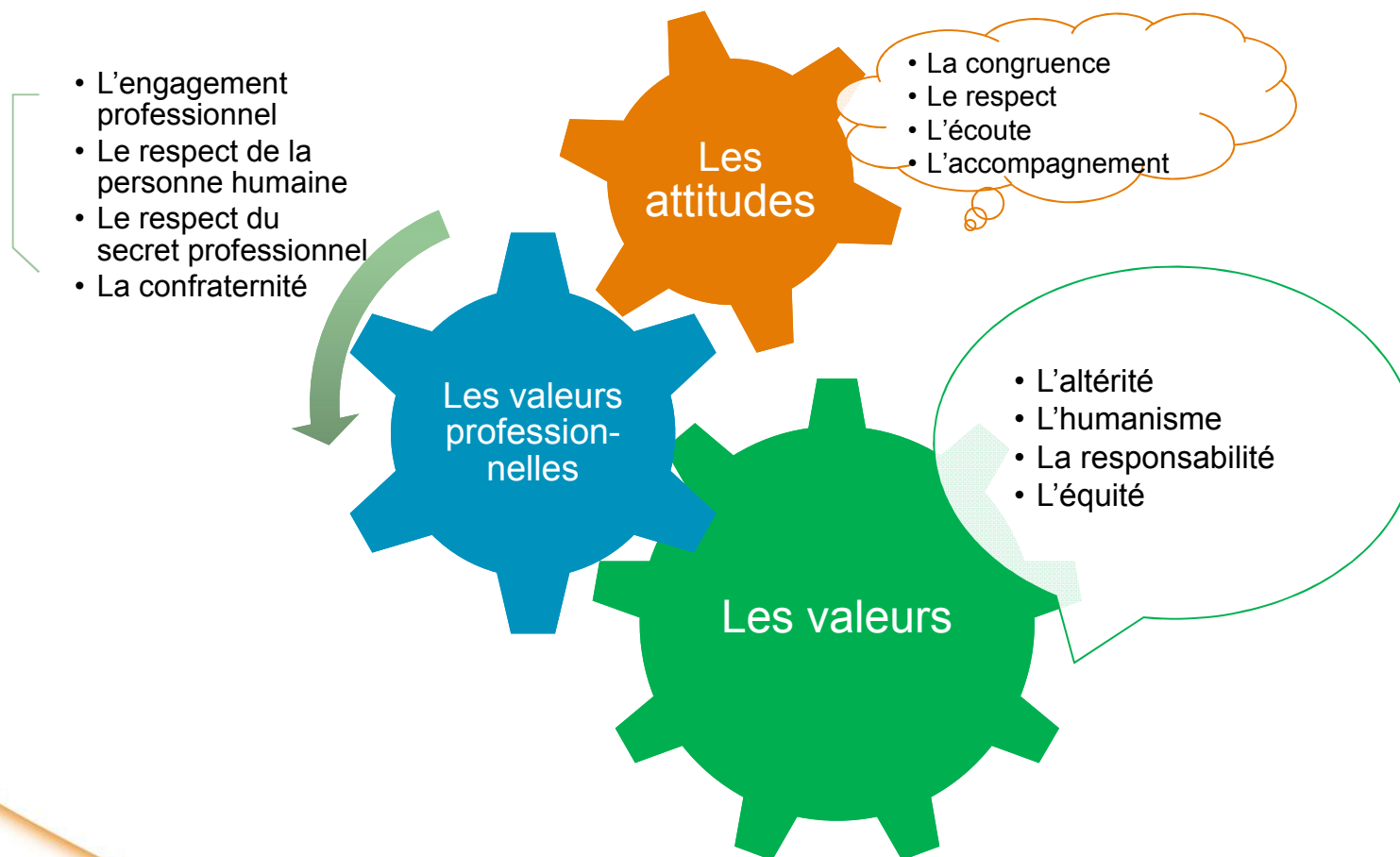

Un institut qui prend soin de ses apprenants

- CDI
- Partenariat Paris Descartes : SIUMPS, BU, SUAPS
- WiFi, salle informatique
- BDE
- Intégration et vie à l'IFSI
- Sophrologie
- Campus
- Foyer



Charte des engagements réciproques

IFSI : modification des modalités d'admission, ce que l'on sait, les confirmations en attente

BACCALAUREAT	PACES Validé Nombre de places	Aide soignants et aux de puer 3 ans d'exercice . Nbre de places limité 20% du quota	Formation professionnelle continue financée 13% du quota	Passerelles spécifiques pour :
PARCOURSUP	PARCOURSUP	Mesure transitoire Examen Ecrit d'admission date en attente Analyse écrite de 3 situations professionnelles 20 et 21 mars	Oral de motivation , présentation dossier et projet professionnel Entre le 11 et le 29 mars	iDe de l'UE Sage-femme, médecins hors UE, étudiants en médecine, kinés, ergothérapeutes, pédicures-podologues, manip radio
Calendrier parcoursup Ouverture du site d'information le 20 décembre Formulation des vœux du 22 janvier au 3 avril Réponses à partir du 15 mai		Pas d'oral d'admission	Epreuves écrites : français et mathématiques 20 et 21 mars	
Confirmation inscription 19 juillet	Dispense selon la section pédagogique de l'institut	Dispenses selon la section pédagogique de l'institut	Résultats 19 avril	
Rentrée 2 septembre 2019				

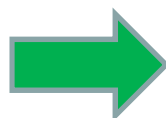

6



Groupe hospitalier
Paris Saint-Joseph

9 février 2019

IFSI Paris Saint Joseph

Les 5 ATTENDUS

Attendu 1

- Intérêt pour les questions sanitaires et sociales

Attendu 2

- Qualités humaines et capacités relationnelles

Attendu 3

- Compétences en matière d'expression orale et écrite

Attendu 4

- Aptitudes à la démarche scientifique et maîtrise des bases de l'arithmétique

7

Attendu 5

- Compétences organisationnelles et comportementales



Exemple de vœu du candidat

Vœu unique avec choix multiples

Bassin universitaire A

IFSI 1

IFSI 2

IFSI 3

8 IFSI 4

Bassin universitaire B

IFSI 1

IFSI 2

IFSI 3

IFSI 4

IFSI 5

Bassin universitaire C

IFSI 1

IFSI 2

IFSI 3

IFSI 4

IFSI 5

Exemple de vœu du candidat

Exemple avec le bassin A

Choix du candidat

IFSI 1

IFSI 2

IFSI 3

9 IFSI 4

Réponse après examen du vœu

→ oui

Choix du candidat

non

non

non

oui

IFAS : les épreuves de sélection

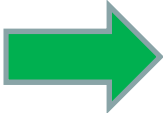
Sans diplôme	Titre ou diplôme niv IV	Diplôme de niveau V sanitaire et social	Diplôme étranger permettant l'accès à l'enseignement supérieur
Concours Écrit d'admissibilité : 11 septembre 2019 Actualité sanitaire et sociale, biologie, opérations numériques et conversions	Dispense d'écrit d'admissibilité		
 Oral d'admission : octobre 2019 Entretien à partir d'un thème sanitaire et social Devant un jury professionnel			
Admission novembre 2019			
Rentrée janvier 2020			

10

IFAP : les épreuves de sélection

Sans diplôme	Titre ou diplôme niv IV	Diplôme de niveau V sanitaire et social	Diplôme étranger permettant l'accès à l'enseignement supérieur
<p>Concours Ecrit d'admissibilité : 11 septembre 2019 - Actualité sanitaire et sociale, biologie, opérations numériques et conversions : 2 H - Tests d'aptitude : 1H30</p>	<p>Dispense d'écrit d'admissibilité</p>		
<p>Oral d'admission : octobre 2019 Entretien à partir d'un thème sanitaire et social Devant un jury professionnel</p>			
<p>Admission novembre 2019</p>			
<p>Rentrée janvier 2020</p>			

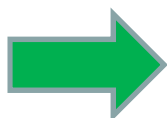

11

FOCUS BAC 2021 le tronc commun

- Français (pour la seule 1^{ère})
- Philosophie (en terminale seulement)
- Histoire Géographie
- Langues Vivantes
- Enseignement scientifique (approche généraliste)
- Éducation physique et Sportive
- Enseignement Moral et Civique

FOCUS BAC 2021 Les spécialités

- Humanités, littérature et philosophie
- Histoire Géographie, Géopolitique et sciences politiques
- Langues, littératures et cultures étrangères
- Sciences économiques et sociales
- Mathématiques
- Physique
- SVT

13

trois spécialités de 4 heures/ semaine en 1^{ère}

deux spécialités de 6 heures/semaine en terminale

FOCUS BAC 2021 : les épreuves

LES ÉPREUVES DU BACCALAURÉAT 2021

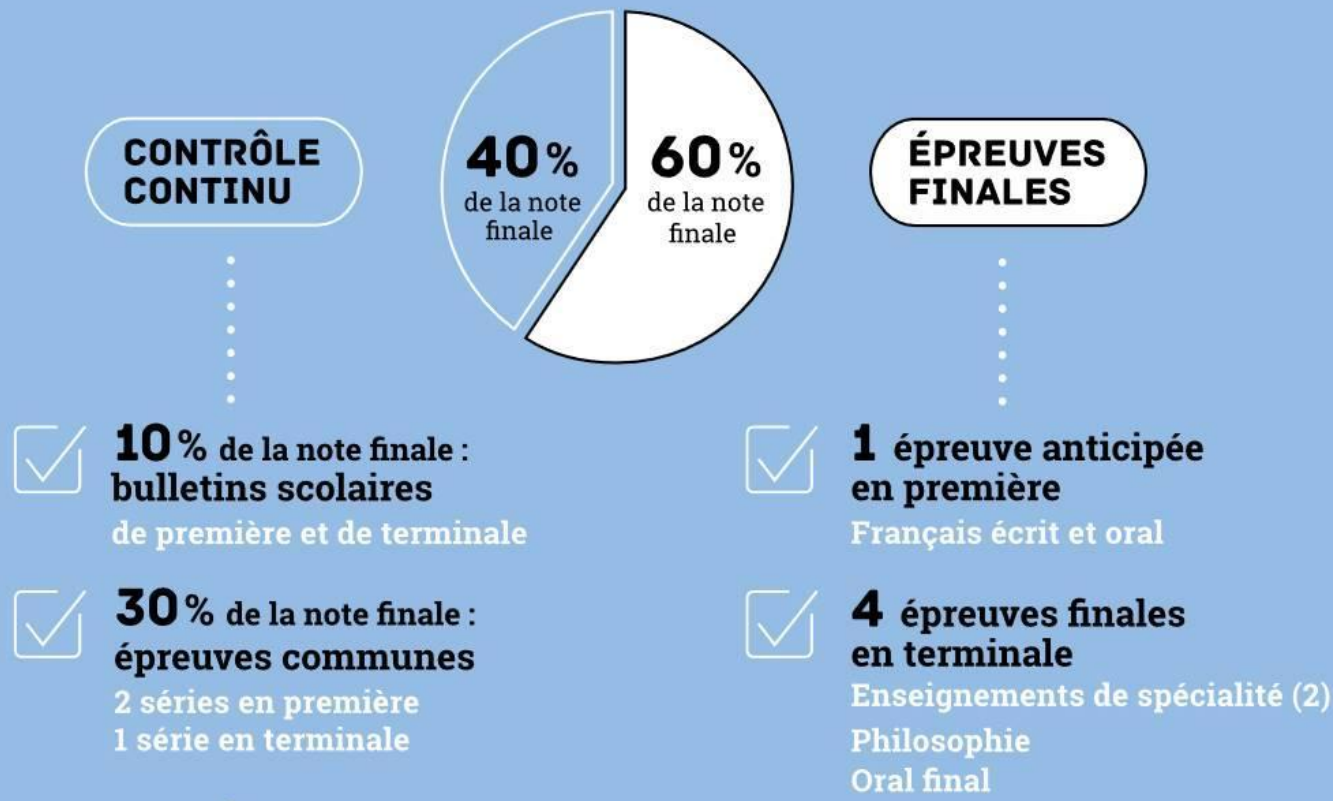

14

FOCUS BAC 2021 : les épreuves

- Dès cette année les élèves de secondes choisissent leurs spécialité
- Structurantes pour leur orientations en EES
- Exigences des professeurs au lycée
- Focus sur les notes de spécialités par les recruteurs en EES
- Pour l'admission en IFSI : les notes aux spécialités choisies (pas de fléchage) + la qualité et la pertinence du projet

Les classes préparatoires aux concours

- Prépa IDE
 - Spécial formation continue : prépa entrée en formation en soins infirmiers en 2018-2019 et prépas aux épreuves d'admission
- Prépa AS
 - Ecrit oral
 - Intensive oral
- Prépa AXP
 - Ecrit oral
 - Intensive test
 - Intensive oral

16

IFSI : la formation

- **En 3 ans :**
 - 6 semestres
 - Rentrée 1^{er} lundi de septembre
 - Diplôme en juillet
 - 12 semaines de congés / an
- **En alternance :**
 - 4200 h : 2100 h IFSI + 2100 h stages cliniques
 - CM, TP, TD, Analyses de pratiques
 - Suivi pédagogique individuel et encadrement en stage
- **Professionalisante :**
 - Construite à partir d'un référentiel d'activités et de compétences
 - Obtention du Diplôme d'Etat Infirmier
 - Associé au Grade de Licence-partenariat Paris Descartes faculté de médecine
 - Intégration immédiate dans le monde du travail

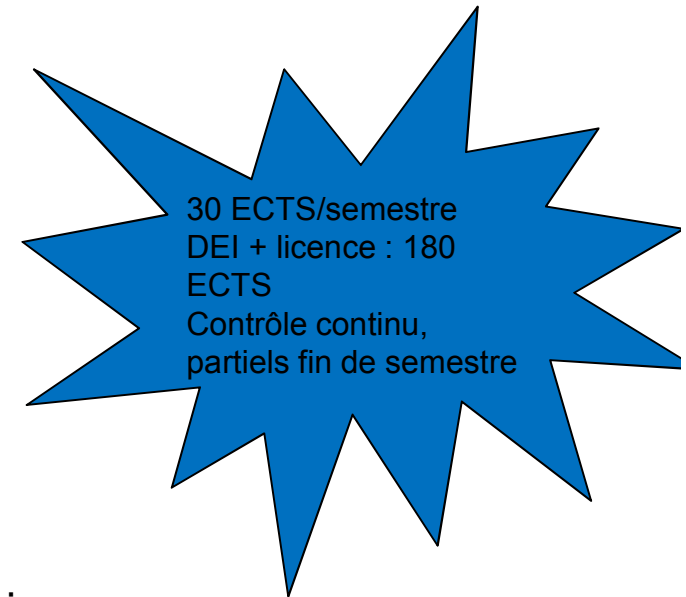

Comment se déroule la formation infirmière

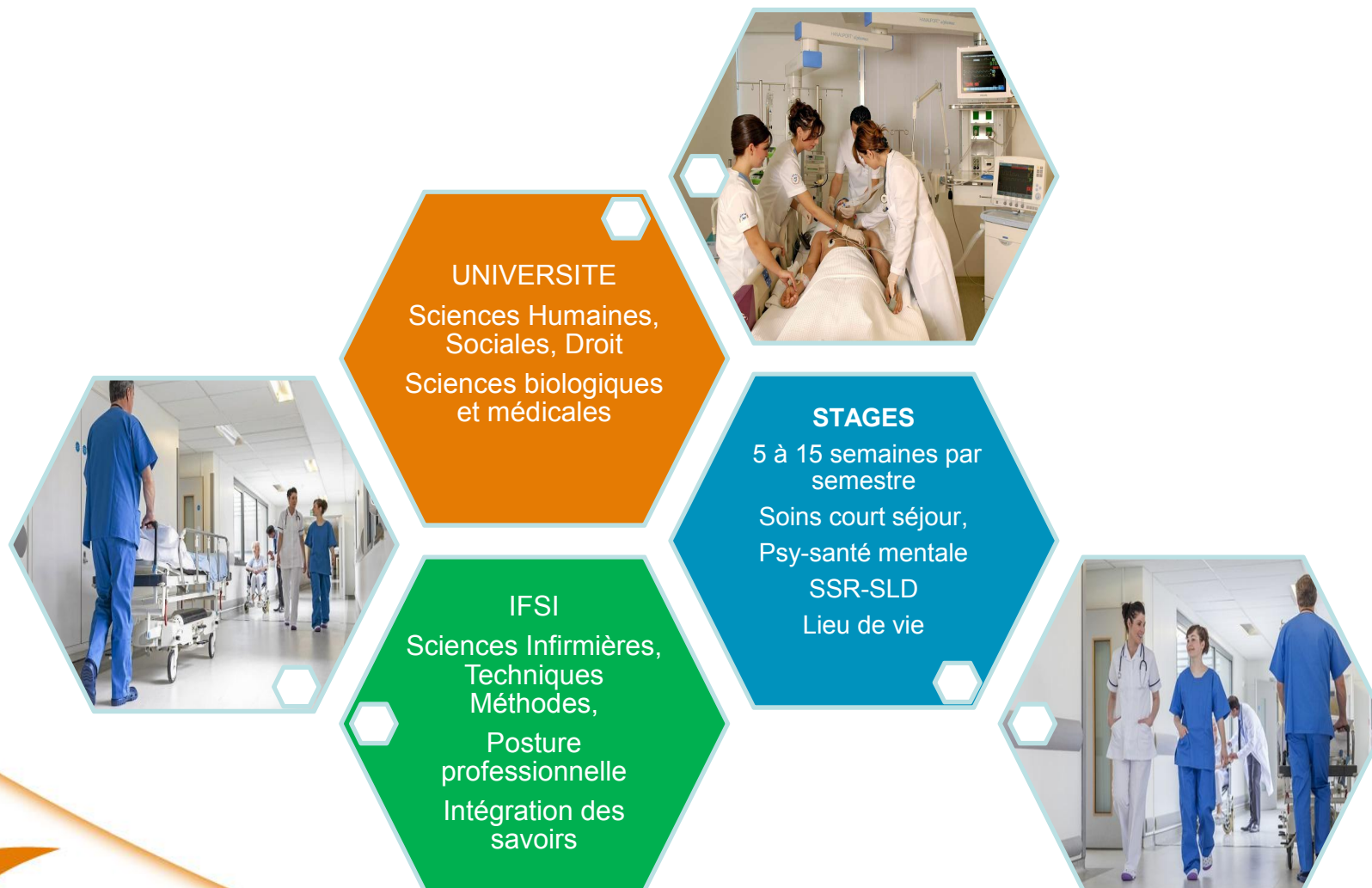

IFAS : la formation

- **En 11 mois :**
 - Rentrée 2 janvier 2019
 - Diplôme en décembre 2019
 - 6 semaines de congés / an
- **En alternance :**
 - 1435 h : 595 h IFAS + 840 h stages cliniques
 - 8 modules de formation, 6 stages
 - CM, TP, TD, Analyses de pratiques
 - Suivi pédagogique individuel et encadrement en stage
- **Professionalisante :**
 - Construite à partir d'un référentiel d'activités et de compétences
 - Obtention du Diplôme d'Etat aide soignant
 - Intégration immédiate dans le monde du travail

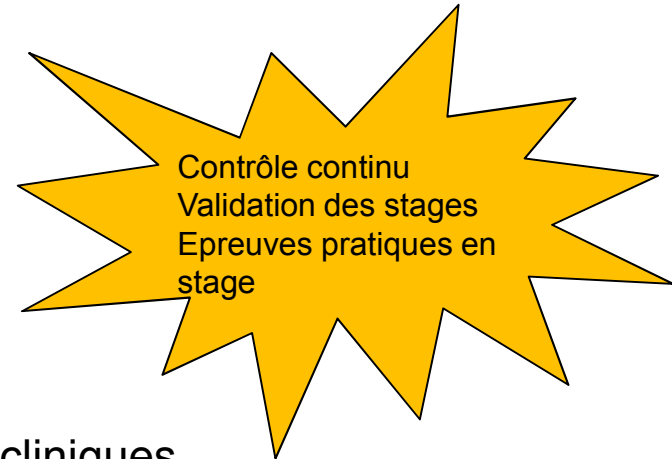

IFAP : la formation

- **En 11 mois :**
 - Rentrée 2 janvier 2019
 - Diplôme en décembre 2019
 - 6 semaines de congés / an
- **En alternance :**
 - 1435 h : 595 h IFAP + 840 h stages cliniques
 - 8 modules de formation, 6 stages
 - CM, TP, TD, Analyses de pratiques
 - Suivi pédagogique individuel et encadrement en stage
- **Professionalisante :**
 - Construite à partir d'un référentiel d'activités et de compétences
 - Obtention du Diplôme d'Etat d'auxiliaire de puériculture
 - Intégration immédiate dans le monde du travail

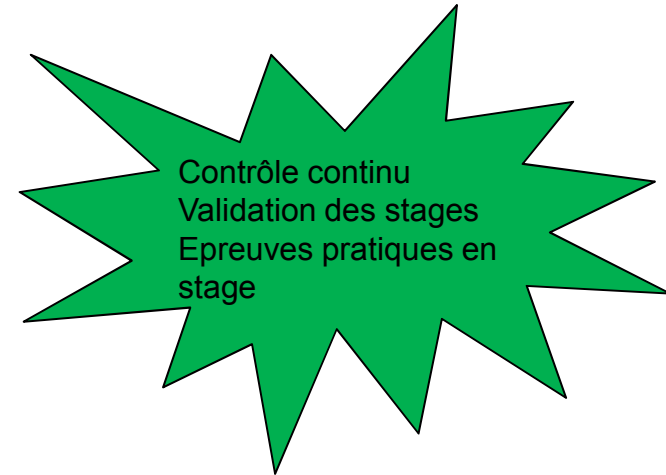

Spécificités du projet pédagogique IFSI PSJ

La préparation estivale à la rentrée

La démarche clinique

La mobilité internationale

La sophrologie

La formation par la simulation en santé

La démocratie étudiante

La formation au travail d'équipe

Le E learning

Le renouvellement des méthodes pédagogiques

La numérisation du dossier scolaire



INSERTION PROFESSIONNELLE - CHIFFRES CLEFS 2018

REGIONS
SPECIALITES

QUOTA
PENURIE ?
PLEIN EMPLOI
?

Salaires début de
carrière
IDE 1600€ net
AS : 1400€ net
AP : 1400€ net

EAS : 85% diplômés, employabilité
100%

EAP 89% diplômés, employabilité
100%

ESI 94% DIPLOMES

EMPLOYABILITE: 100% dont :
75% Etablissement de santé,
70% en Ile de France,
86% de jour,
74% en CDI

IFSI
PARIS
SAINT
JOSEPH

IFSI
PARIS
SAINT
JOSEPH

339 ETUDIANT-E
EN SOINS
INFIRMIERS (ESI)
1 CADRE
FORMATEUR POUR
24 ETUDIANTS
38 EAXP/1CF/25
72 EAS 1CF/24

22



Groupe hospitalier
Paris Saint-Joseph

9 février 2019

IFSI Paris Saint Joseph

La profession d'infirmière

- Les infirmiers(ères)
 - dispensent des soins de nature préventive, curative ou palliative, visant à promouvoir, maintenir et restaurer la santé,
 - contribuent à l'éducation à la santé et à l'accompagnement des personnes ou des groupes dans leur parcours de soins en lien avec leur projet de vie.
 - interviennent dans le cadre d'une équipe pluriprofessionnelle, dans des structures et à domicile, de manière autonome et en collaboration
- Leurs principales missions sont les suivantes :
 - évaluer l'état de santé d'une personne et analyser les situations de soins,
 - concevoir et définir des projets de soins personnalisés,
 - planifier des soins, les prodiguer et les évaluer, mettre en œuvre des traitements

Lieux d'exercice

- Lieux d'exercice
 - Établissement de soins: en service de chirurgie, de médecine, de réanimation, de bloc opératoire, de maternité, d'urgences,
 - En santé mentale et en psychiatrie,
 - En soins de longue durée et soins de suite et de réadaptation
 - Dans des lieux de vie : soins à domicile, médecine du travail, santé scolaire, laboratoires, en prison
 - En libéral, soit en cabinet individuel, soit en association avec d'autres infirmiers.
 - En missions humanitaires

Poursuite d'étude et spécialités

- Masters - doctorats : pratiques avancées, logistique humanitaire, sciences de l'éducation, management des organisations de santé, soins, éthique, sociologie...
- Diplômes universitaires : soins palliatifs, douleur, hygiène
- Puériculture : formation en 12 mois.(24 ?)
- Infirmier de bloc opératoire : formation en 18 mois après 2 ans d'expérience professionnelle.
- Infirmier anesthésiste : formation en 24 mois après 2 ans d'expérience professionnelle.
- Encadrement : diplôme de cadre de santé, formation de 10 mois après 4 ans d'expérience professionnelle.
- Formation : diplôme de cadre de santé, formation de 10 mois après 4 ans d'expérience professionnelle.

25

La profession d'aide soignante

- Les aide soignant-e-s dispensent , en collaboration avec l'infirmièr-e et sous sa responsabilité:
 - des soins de prévention,
 - de maintien,
 - de restauration de la santé.
- Leurs principales missions sont les suivantes :
 - soins liés aux fonctions d'entretien et de continuité de la vie, visant à compenser partiellement ou totalement un manque ou une diminution de l'autonomie de la personne ou d'un groupe de personnes
 - accompagne la personne dans les activités de sa vie quotidienne,
 - contribue à son bien être et à lui faire recouvrer, dans la mesure du possible, son autonomie.

Lieux d'exercice

- Lieux d'exercice
 - Établissement de soins: en service de chirurgie, de médecine, de réanimation, de bloc opératoire, de maternité, d'urgences,...
 - En santé mentale et en psychiatrie,...
 - En soins de longue durée et soins de suite et de réadaptation
 - Dans des lieux de vie : soins à domicile, maison de retraite, EHPAD

Poursuite d'étude

- Auxiliaire de puériculture
- Infirmière

28

La profession d'auxiliaire de puériculture

- Les auxiliaires de puériculture, en collaboration et sous la responsabilité de l'infirmière ou de la puéricultrice :
 - prennent soin de l'enfant dans les activités de la vie quotidienne, de la naissance à l'adolescence ;
 - organisent leur travail au sein d'une équipe pluridisciplinaire.
- Leurs principales missions sont les suivantes :
 - observer et mesurer les principaux paramètres vitaux liés à l'état de santé et au développement de l'enfant ;
 - assurer l'entretien de l'environnement immédiat de l'enfant, des matériels de soin et de jeu
 - recueillir et transmettre les observations par oral et par écrit ;
 - accueillir, informer et accompagner l'enfant et sa famille.

Lieux d'exercice

- Crèche,
- Services de protection maternelle et infantile,
- Pouponnières,
- Etablissements accueillant des enfants handicapés,
- Établissement de soins : en pédiatrie, en maternité.

Poursuite d'étude et spécialités

- Aide soignante
- Educatrice de jeunes enfants
- Infirmière

Financement des études

- Tarifs annuels
 - Infirmière : 7650€ (financé)/ 800€ reste à charge individuel
 - Aide soignant-e- : 7035€ (financé)/ 100€ reste à charge individuel
 - Auxiliaire de puériculture : 7035€ (financé)/reste à charge 100€ individuel
- Statuts
 - Bacheliers N+2, pole emploi : financement région
 - Salarié : financement employeur, OPCA

Avez-vous des questions ?

33



9 février 2019

IFSI Paris Saint Joseph